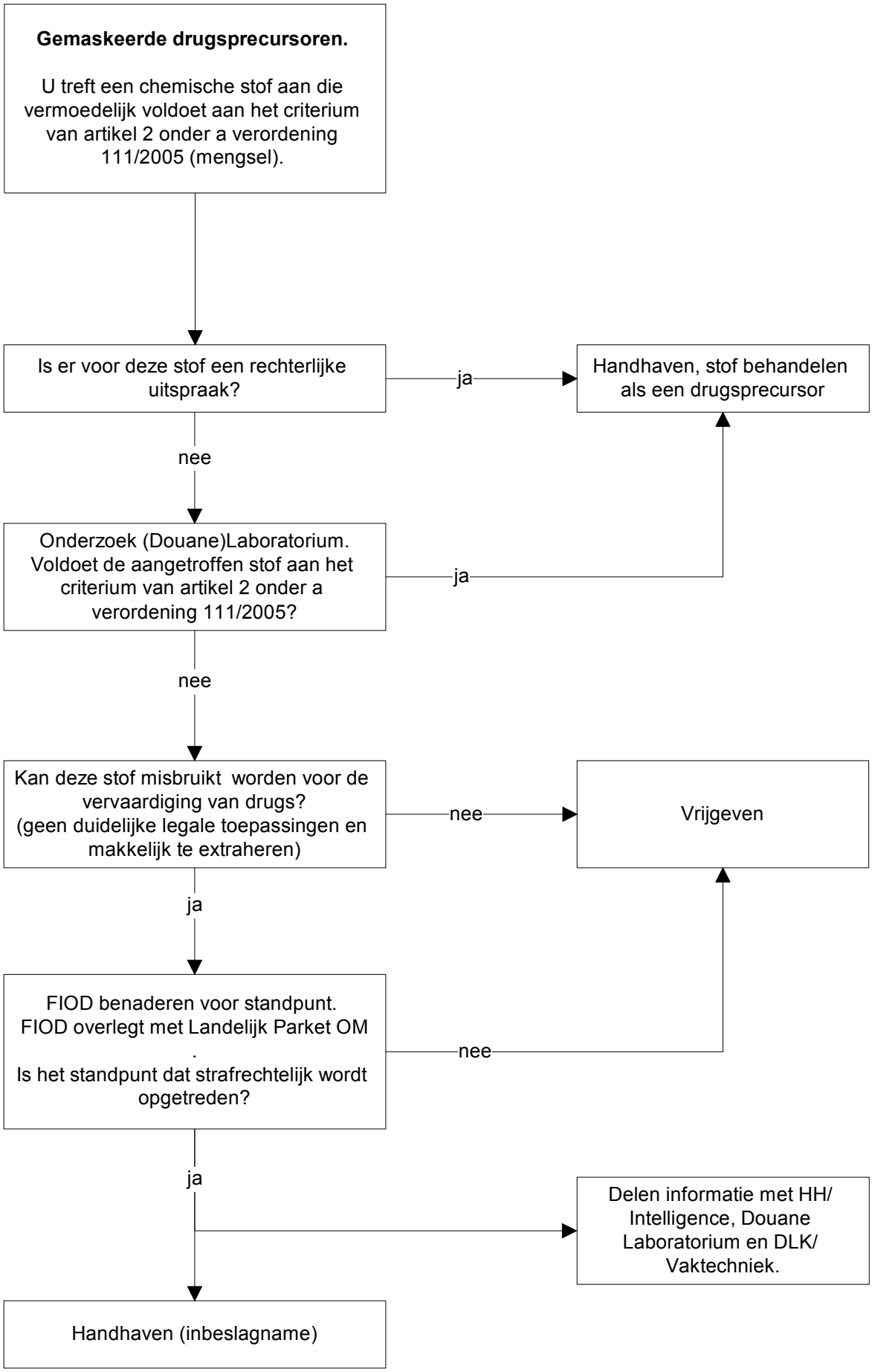
Gemaskeerde drugsprecursoren.
U treft een chemische stof aan die vermoedelijk voldoet aan het criterium van artikel 2 onder a verordening 111/2005 (mengsel).
Is er voor deze stof een rechterlijke uitspraak?
ja
Handhaven, stof behandelen als een drugsprecursor
nee
Onderzoek (Douane)Laboratorium. Voldoet de aangetroffen stof aan het criterium van artikel 2 onder a verordening 111/2005?
ja
nee
Kan deze stof misbruikt worden voor de vervaardiging van drugs? (geen duidelijke legale toepassingen en makkelijk te extraheren)
nee
Vrijgeven
ja
FIOD benaderen voor standpunt. FIOD overlegt met Landelijk Parket OM . Is het standpunt dat strafrechtelijk wordt opgetreden?
nee
ja
Delen informatie met HH/ Intelligence, Douane Laboratorium en DLK/ Vaktechniek.
Handhaven (inbeslagname)